2024年9月13日
百年館701教室

基本操作マニュアル

ラック上操作パネル

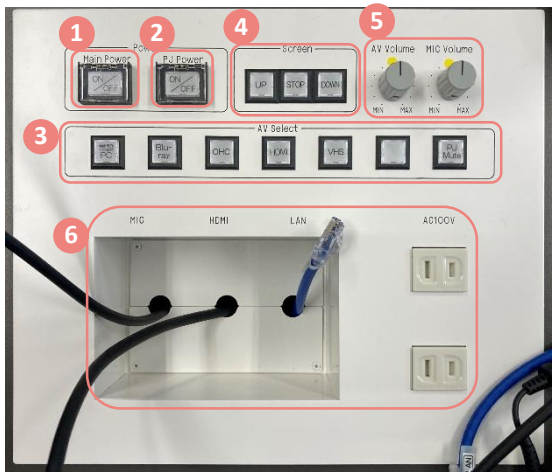

ラック内

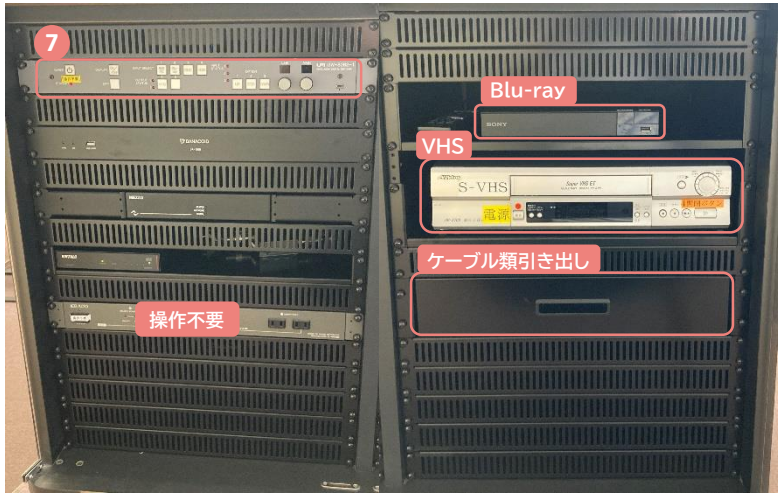

1. 「主電源」ボタンを押し、電源をON
   ※すべての電源がつくまで5～10秒ほどかかります
   ※マイク使用時も主電源をオンにする必要があります
2. 「プロジェクター電源」を押すと、プロジェクターが起動します
   ※電源が入るとスクリーンも同時に降りてきます
3. 常設PC・Blu-ray・OHC・HDMI(持込PC)・VHS・PJMuteの切り替えができます
4. スクリーン操作ができます
5. 「マイク」と「AV」の音量調節ができます
   ※黄色マークが適正音量になります
6. 外部入力パネル
   - HDMI(持込PC)
   - 有線マイク
   - 学内LAN
   - 電源
7. ラック上操作パネルでトラブルが生じた際は、ラック内のスイッチャーをご操作ください
8. 終了時は、「プロジェクター電源」→「主電源」の順に電源をOFF

映像投影方法

1. 「Main Power」ボタンを押し、電源をON
   ※すべての電源がつくまで5～10秒ほどかかります
2. 「PJ Power」を押し、プロジェクターを起動
   ※電源が入るとスクリーンも同時に降りてきます
3. 投影したい機器の電源をON
4. 操作卓のスイッチをご利用機器に合わせて選択
   ※持ち込み機器の場合はHDMIケーブルを接続してスイッチを選択してください

各種スイッチを選択してください
［常設PC］ 常設PC
［Blu-ray］ Blu-rayプレーヤー
［OHC］ 書画カメラ
［HDMI］ 持ち込み機器
［VHS］ビデオデッキ

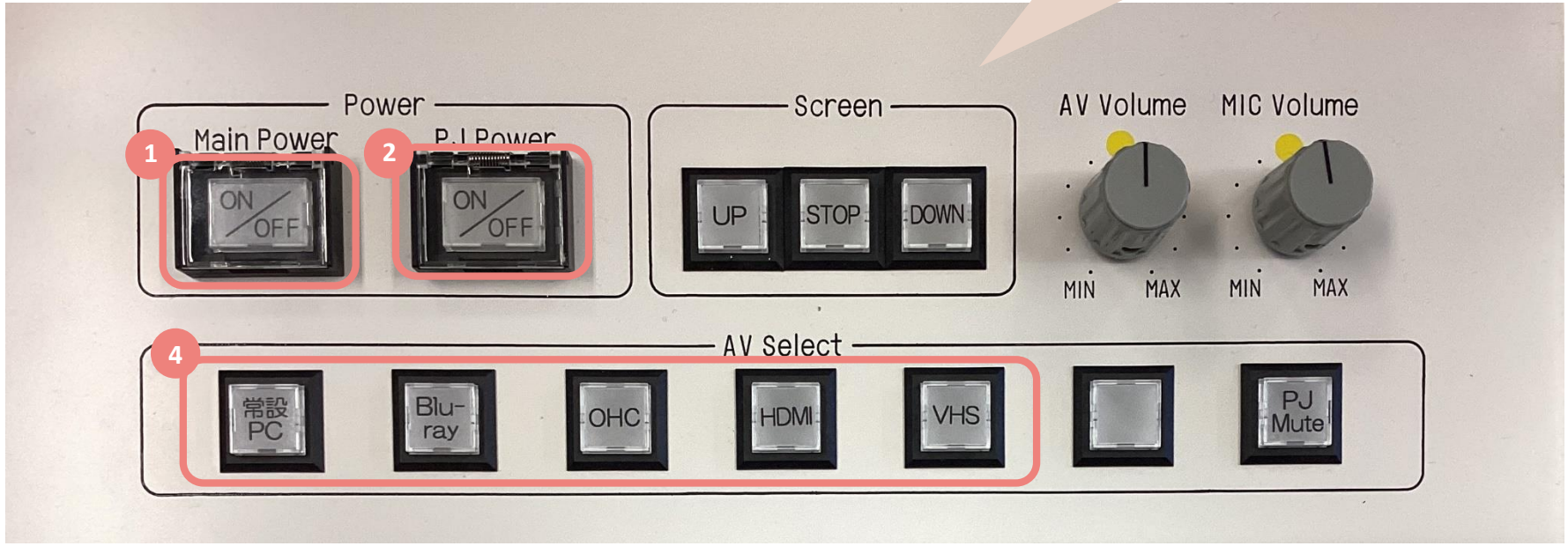

使用後は（持ち込みの場合はケーブルを外し）、1 の主電源スイッチ OFF

書画カメラの操作方法

◆本機をセットアップする

手順１．操作パネル部を手で押さえ、カメラヘッドを持ち上げます。
手順２．支柱を矢印の方向に動かして立てます。
手順３．カメラヘッドを水平にします。
手順４．モニタを矢印の方に動かして起こします。(MA-1 のみ)

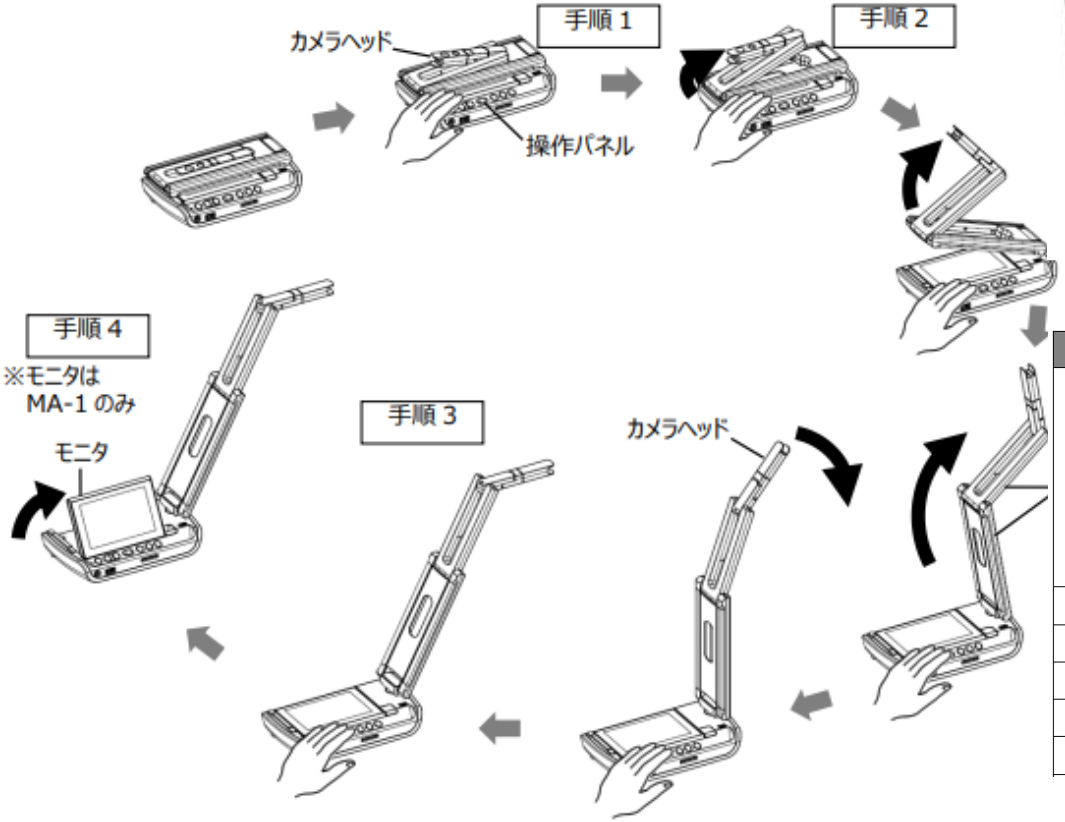

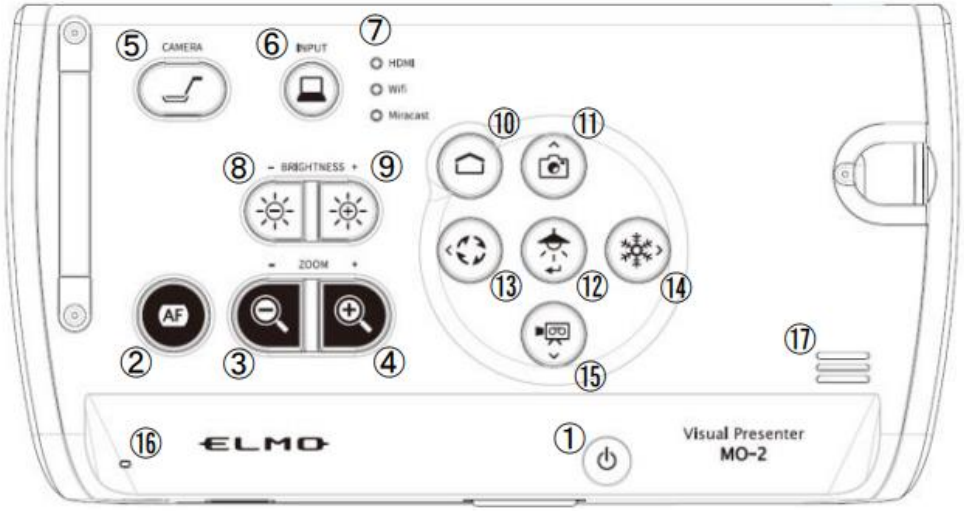

	ボタン名称	説明
①	電源	長押し＝電源の ON／OFF を行います。 短押し＝スタンバイモードへの切換の ON／OFF を行います。（⇒P.20） 電源 LED 電源 ON：青色点灯 電源 OFF：消灯（※充電時は赤色点灯） スタンバイ：消灯（※充電時は赤色点灯）
②	AF	ボタンを押した時にフォーカスを自動調整します。（ワンプッシュ AF）（⇒P.24）
③	ZOOM －	カメラ映像を縮小します。（⇒P.24）
④	ZOOM ＋	カメラ映像を拡大します。（⇒P.24）
⑤	カメラ	カメラ映像に切替えます。（⇒P.26）
⑥	外部入力	HDMI IN 端子に入力された映像とカメラ映像を切替えます。（⇒P.26）